Jetzt geht's los!

SOMMERFERIENPROGRAMM 2021
KUNSTKARUSSELL E.V.

KUNST KARUSSELL

Inhaltsverzeichnis

Terminübersicht 1

Berlin, Berlin, wir fahren nach Berlin 2
Debatte 2
Der Berg ruft 3
Von Action zu Achtsamkeit - Erleben lernen 4
Graffiti 5
Gruppen leiten 6
Jonglage und Körperbeherrschung 6
Klicksicher 7
Komm, wir lesen! 8
Parkour 8
Step ans Mic 9
Zeichnen 9

Einverständniserklärung 10

Minderjährige können nur mit Einverständniserklärung teilnehmen.

Bitte so früh wie möglich anmelden! Alle Angebote sind in der Teilnehmerzahl begrenzt. Interessierten ohne Voranmeldung kann eine Teilnahme nicht garantiert werden.

Für Verpflegung ist gesorgt.

Bitte überlegen Sie sich, ob Sie das Ferienprogramm wirklich ausdrucken möchten. Umwelt und Geldbeutel danken es Ihnen.

Terminübersicht

22.07. BERLIN
23.07.
24.07. PARKOUR
25.07.
26.07.
27.07. DER BERG RUFT
28.07. KLICKSICHER STEP ANS MIC
29.07.
30.07. GRAFFITI
31.07. PARKOUR
01.08. JONGLAGE
02.08. ZEICHNEN
03.08.
04.08. STEP ANS MIC
05.08.
06.08.
07.08.
08.08. PARKOUR
09.08.
10.08.
11.08.
12.08.
13.08.
14.08.
15.08. PARKOUR
16.08. DER BERG RUFT
17.08. VON ACTION ZU ACHTSAMKEIT -
18.08. ERLEBEN LERNEN
19.08.
20.08.
21.08.
22.08. ZEICHNEN KOMM, WIR LESEN
23.08. JONGLAGE PARKOUR DEBATTE
24.08. STEP ANS MIC
25.08. DEBATTE
26.08.
27.08. GRUPPEN LEITEN
28.08. GRAFFITI
29.08.
30.08 PARKOUR
31.08.
01.09. KOMM, WIR LESEN
DEBATTE
KOMM, WIR LESEN

Berlin, Berlin, wir fahren nach Berlin

Am ersten Ferientag fahren wir für eine Übernachtung ins Tropical Island Resort Dahme Spreewald, nahe Berlin: Eine gemeinsame Unternehmung mit einem Reiseziel außerhalb des Landkreises ist der motivierende Auftakt unseres Ferienprogramms.
Neben der Übernachtung und Angeboten im Resort kommen in Berlin Besuche im Jump House und bei Madame Tussauds hinzu.
Das macht Lust auf mehr.

Für: ab 12 Jahren
Zeiten: Abfahrt: 22.07. 8:00 Uhr
Rückkehr: 23.07. 21:00 Uhr
Treffpunkt: Bildungshaus Kunstkarussell
Leitung: Johanna Reinecke, Sozialarbeiterin B.A.

Debatte

Eine Demokratie braucht Menschen, die kritische Fragen stellen. Menschen, die aufstehen, ihre Meinung sagen und sich mit den Meinungen anderer auseinandersetzen. Menschen, die zuhören und reden können. Menschen, die fair und sachlich debattieren.

Wir lernen, gut zu argumentieren.
In unterschiedlichen Formen wie OPD, BPS, dem Jugend-debattiert-Format üben wir Rede und Gegenrede.
Ein umfangreiches Feedback sichert den individuellen Fortschritt.

Für: 9. - 10. Klässler*innen
Zeiten: Auftaktworkshop: 21./22.08., jeweils 10 - 17:30 Uhr
& 24.08. und 31.08., 16 - 19 Uhr
Ort: Bildungshaus Kunstkarussell
Leitung: Thomas Pries, Sprecherzieher (DGSS)

Der Berg ruft

Es geht hinaus in die Natur: Wir erkunden an vier Tagen die Umgebung von Bad Harzburg. Da jeder Tag anders gestaltet ist, gibt es die Möglichkeit, an einzelnen oder allen teilzunehmen. Neue Erfahrungen und spannende Eindrücke bieten sich uns an jedem der Erlebnistage.

Gemeinsam wollen wir dem Alltag entfliehen und uns von den vergangenen Wochen erholen, beispielsweise mit einer spannenden Rätselwanderung, einem Mini-Golf-Turnier und einem Kletterparkbesuch.

Unser gemeinsames Ziel ist die Stärkung des Umweltbewusstseins und des eigenen Selbstvertrauens.

Benötigt werden festes Schuhwerk, ein Rucksack mit wetterfester Kleidung und Sonnencreme/Schirmmütze (je nach Wetterlage), und natürlich ganz viel gute Laune.

Für: 5. - 8. Klässler*innen
Zeiten: 26.07./27.07. und 14.08./15.08.
9:00 - 15:00 Uhr
Treffpunkt: Burgberg-Parkplatz (Nordhäuser Str. 4, 38667 Bad Harzburg)
Leitung: Johanna Reinecke, Sozialarbeiterin B.A.

Von Action zu Achtsamkeit – Erleben lernen

Der Corona-Winter hat uns allen aufs Gemüt geschlagen und es ist endlich mal wieder Zeit, raus und unter Leute zu kommen!
Bald stehen die ersten Bewerbungsgespräche, Ausbildung oder die Oberstufe an und dafür ist es hilfreich, seine sozialen Fertigkeiten ein wenig aufzumöbeln.

Neben Spaß und Action in der Natur bieten wir in unserem erlebnispädagogischen Seminar Momente, um klarzukommen und um Eindrücke und Erlebtes zu sortieren. Hier wachsen wir gemeinsam an Herausforderungen und entwickeln unsere Softskills weiter. Durch spannende Elemente wie Problemlösungsaufgaben, einer selbst organisierten Wandertour und einem Besuch im Skyrope Park Bad Harzburg gibt es die Gelegenheit, aktiv Kreativität, Stärken und Schlüsselkompetenzen anzuwenden und auszuweiten.
Es warten Spaß, Action und Besinnung in der wunderschönen Natur rund um Bad Harzburg!
Hier wird der persönliche Prozess zum Abenteuer!

Für: 9. - 10. Klässler*innen
Zeiten: 16.08. - 20.08.
9:30 - 18:00 Uhr
Treffpunkt: Bildungshaus Kunstkarussell
Leitung: Bastian Achtel, Sozialarbeiter B.A. und Erlebnispädagoge

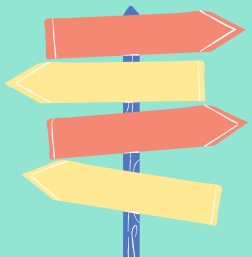

Graffiti

Graffitis sind ein farbenfrohes Erlebnis: Sie geben Interessierten einen ersten oder vertiefenden Eindruck in die Welt der Sprühdosenkunst.
Während des Workshops wird gegenseitig konstruktiv gelobt und kritisiert. Es entsteht ein lebendiger Austausch in der Gruppe, welcher nicht das „Herunterputzen“ des Gegenübers, sondern „den Style“ zum Thema hat. Außer über Kunst diskutieren wir über den Respekt vor fremdem Eigentum und die Gestaltung des öffentlichen Raumes.

Wir zeigen den Umgang mit Sprühdose, Schablone, Pinsel, und Stift und tauschen uns über die Entstehung und Vergangenheit des Graffitis aus. Es werden Skizzen und Schablonen angefertigt, die als Grundlage für die Gestaltung dienen. Dies bildet künstlerische Fertigkeiten und kreative Fähigkeiten aus.

In unserer digital beschleunigten Umwelt nehmen wir uns Zeit, gemeinsam handfeste analoge Kunst zu schaffen.

Für: 9. - 10. Klässler*innen
Zeiten: 29.07. - 30.07. oder 26.08. - 27.08.
9:30 - 18:00 Uhr
Ort: Bildungshaus Kunstkarussell
Leitung: Christian Grams, Lehrbeauftragter für Freie Kunst (HBK Braunschweig)

Gruppen leiten

Spannendes, Wissenswertes und Gruppendynamisches erleben und dabei auch selbst etwas organisieren und zusammen umsetzen: Sowohl Inhaber*innen der Jugendleitercard (Juleica) als auch andere interessierte Jugendliche sind herzlich willkommen.

Neben den grundlegenden Funktionen und Aufgaben von Jugendleiter*innen werden in diesem Kurs organisatorische Basics vermittelt und Impulse gegeben, wie Jugendarbeit in Pandemiezeiten gestaltet werden kann. Ziel ist es, ein gemeinsames (coronagerechtes) Angebot zu planen, durchzuführen und auszuwerten. Wir setzen in dieser Zeit ein kleines, selbstgewähltes Projekt um.

Für: 9. - 10. Klässler*innen
Zeiten: 23.08. - 27.08.
9:30 - 18:00 Uhr
Ort: Bildungshaus Kunstkarussell
Leitung: Celina Achtel, Sozialarbeiterin B.A.

Jonglage und Körperbeherrschung

Bewegung öffnet den Geist!
Wir praktizieren gemeinsam Geschicklichkeits- und Balanceübungen wie Slackline Laufen und Jonglage. Nach kurzer Zeit werden wir bereits in der Lage sein, kleine Performanceeinheiten für die Gruppe zu entwickeln.

Bei gutem Wetter gehen wir in den Park,
bei schlechtem sind wir im Bildungshaus Kunstkarussell.

Für: 5. - 8. Klässler*innen
Zeiten: 31.07. - 04.08. oder 21.08. - 25.08.
9:30 - 18:00 Uhr
Treffpunkt: Bildungshaus Kunstkarussell
Leitung: Andrew Urquhart, zert. Pädagoge (David English House, Japan).

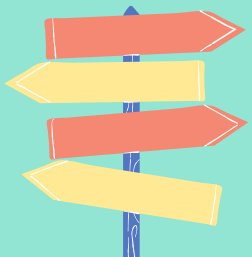

Klicksicher: Programm für angehende Internetdetektiv*innen

Wie google ich richtig? Was sind Fake News und wie verbreiten sie sich? Wie arbeiten Algorithmen? Wie gehe ich Falschaussagen auf den Grund und was kann ich dagegen tun? Was sind gute Quellen im Netz & was Schlechte? Was sind Deepfakes und wie erkenne ich sie?

"Klicksicher" hilft dabei, Social Media und ihre Algorithmen besser zu verstehen. Mit einfachen Recherchetipps können die Teilnehmenden Fake News entdecken und aufdecken. Sie lernen, clever zu recherchieren.
Das Programm wird mit vielen Videos und Online-Spielen angereichert, sodass ein abwechslungs- und erkenntnisreiches Seminar entsteht.
Die Teilnehmenden sind als Internetdetektiv*innen unterwegs: In unterschiedlichsten Anwendungen üben sie ihre Klicksicherheit.

Wer ein eigenes, internetfähiges Gerät hat, kann dies sehr gerne zum Workshop mitbringen (am besten Laptop, iPad ist auch möglich).

Für: ab 6. Klasse
Zeiten: 26.07. - 30.07.
9:30 - 18:00 Uhr
Ort: Bildungshaus Kunstkarussell
Leitung: Caterina Klaeden, Journalistin

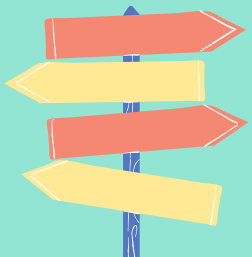

Komm, wir lesen!

Unter dem Motto “Komm, wir lesen! Vorlesen und selbst lesen mit Spiel und Spaß” lauschen wir spannenden Vorlesegeschichten und nehmen an Mitmach-Aktionen rund um die Geschichten teil.
Neue Wörter, tolle Geschichten und ein bisschen Theater spielen – das alles macht riesig Spaß! Anmelden und mitmachen!

Für: 1. - 4. Klässler*innen
Zeiten: Auftakt: 21.08., 10 - 17 Uhr
& 23.,25.,30.08. und 01.09. 12 - 17 Uhr
Ort: Bildungshaus Kunstkarussell
Leitung: Britta Achtel und Dorothee Kohtzer,
Lehrerinnen für Deutsch als Zweitsprache

Parkour

Es werden Hindernisse (Mauern, Geländer, Bäume, ...) möglichst schnell, sicher und kraftsparend überwunden. Wer Parkour macht ("Traceur" genannt) muss dafür hart und kontinuierlich trainieren, sonst ist die Verletzungsgefahr zu groß.
Wir zeigen an den 6 Feriensamstagen die Grundlagen und achten darauf, dass die Übungen der körperlichen Fitness der Einzelnen gerecht werden. Die Trainingseinheiten ermöglichen neue Impulse für Körpergefühl und Beweglichkeit.

Für: 9. - 10. Klässler*innen
Zeiten: 24.07. - 28.08.
Immer samstags 10:30 - 15:30 Uhr, Mittagspause 12:15 - 13 Uhr
Ort: Parkourpark Wolfenbüttel, Lange Straße 30, 38300 Wolfenbüttel
Leitungsteam: 4 "Traceure", inkl. Sozialarbeiter B.A.
durchgehendes Co-Teaching mit mindestens zwei Personen

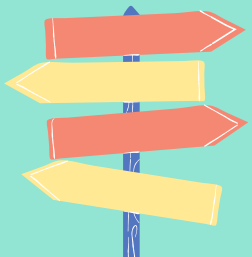

Step ans Mic

Hip-Hop ist vielschichtig und prägt viele Aspekte der Alltagskultur.

Wir machen diese Musik selbst und erarbeiten einen Song in Musik und Text.
So werden das Gefühl für Rhythmus und kreatives Schreiben gestärkt. Beides wird sicherlich auch in Zukunft in vielen Bereichen von Nutzen sein.

Wir erstellen einen Text, ein Instrumental und führen dies in einem Song zusammen.

Für: 5. - 8. Klässler*innen
Zeiten: 26.07. - 30.07., 02.08. - 06.08. oder 23.08. - 27.08.,
09:30 - 18:00 Uhr
Ort: Bildungshaus Kunstkarussell
Leitung: Daniel Becker, Sozialarbeiter B.A.

Zeichnen

„Ich kann doch gar nicht zeichnen!"
Kritzeln und kolorieren sind in der frühkindlichen Entwicklung einfache und unmittelbare künstlerische Ausdrucksmittel. Irgendwann verlieren viele den Zugang dazu, vielleicht auch weil ihnen Talent abgesprochen wurde.
Lasst uns unsere Talente (wieder)finden!

Je nach Zusammensetzung und Vorkenntnissen der Gruppen werden dafür verschiedene Ansätze und Techniken ausprobiert, wie bspw. naturalistisches Zeichnen und Manga.

Für: 5. - 8. Klässler*innen
Zeiten: 31.07. - 04.08. oder 21.08. - 25.08.
9:30 - 18:00 Uhr
Ort: Bildungshaus Kunstkarussell
Leitung: Lena Skaya, Illustratorin

Elternerklärung

Diese Elternerklärung bitte **vollständig ausgefüllt** und **unterschrieben**

per Post ans Büro des Kunstkarussell e.V.:
Herzog-Wilhelm-Str. 12A, 38667 Bad Harzburg

oder per Mail:
info@kunstkarussell.de

oder dem Kind zu den Aktivitäten mitgeben.

Sollte **keine Elternerklärung** vorliegen, kann das Kind aus rechtlichen Gründen **nicht teilnehmen**

Ich erkläre: Mein Kind _____
(Zutreffendes bitte ankreuzen)

... darf am Sommerferienprogramm 2021 „Jetzt gehts´s los" des Kunstkarussell e.V. teilnehmen.

... hat eine Krankenversicherungs-Karte ◯ Ja (falls vorhanden, bitte mitgeben) ◯ Nein

... muss folgende Medikamente einnehmen: _____ (falls keine, einfach freilassen)

... er/sie kümmert sich eigenständig um die Einnahme ◯ Ja ◯ Nein
(falls Nein: Medikamente/Einnahmevorschriften werden einem Betreuer am, Tag des Projektbeginns übertragen)

... hat folgende Allergien/
Nahrungsmittelunverträglichkeiten: _____ (falls keine, einfach freilassen)

Ich bin mir bewusst, dass mein Kind, sollte es den Gruppenfrieden nachhaltig stören, auf meine Kosten und in meiner elterlichen Verantwortung abgeholt werden muss. Während des Seminars werden Fotos und Filmaufnahmen gemacht, auf denen mein Kind eventuell zu sehen ist. Mit der Veröffentlichung bin ich einverstanden.

WICHTIG! BITTE FÜR RÜCKSPRACHE UNBEDINGT AUSFÜLLEN!

Telefon oder Handynummer: _____

E-Mail oder Anschrift: _____

_____ _____
Ort, Datum Unterschrift Erziehungsberechtigte(r)